

# ПОЭМА О ПИОНЕРКЕ

Слова Э. БАГРИЦКОГО

## №1. Хор: «Валя, Валентина...»

Ноты с сайта - [www.notarhiv.ru](http://www.notarhiv.ru)

Спокойно. Скорбно

Музыкальный фрагмент, состоящий из вокальной линии и фортепианного сопровождения. Музыка записана в тональности ми-бемоль мажор (два бемоля) и 2/4 такта. В начале фрагмента вокальная линия имеет паузу. Фортепианное сопровождение начинается с аккорда ми-бемоль мажор (М) и включает ноты Б, М, Б. Динамика обозначена как *p*. В левом нижнем углу фрагмента присутствует водяной знак «нар».

Музыкальный фрагмент, состоящий из фортепианного сопровождения. Музыка записана в тональности ми-бемоль мажор (два бемоля) и 2/4 такта. В начале фрагмента вокальная линия имеет паузу. Фортепианное сопровождение включает аккорды и ноты. В конце фрагмента видны изменения ритма: 3/4 и 2/4 такта. Динамика обозначена как *p*.

Музыкальный фрагмент, состоящий из вокальной линии и фортепианного сопровождения. Музыка записана в тональности ми-бемоль мажор (два бемоля) и 2/4 такта. Вокальная линия начинается с паузы, обозначенной «8-----», и содержит текст: «Ва - ля, Ва - лен - ти - на,». Фортепианное сопровождение включает аккорды и ноты. Динамика обозначена как *p*.

что сто - бой те - перь? Бе - ла - я па - ла - та, кра - ше - на - я

дверь. Тонь - ше па - у - ти - ны из - под ко - жи щек

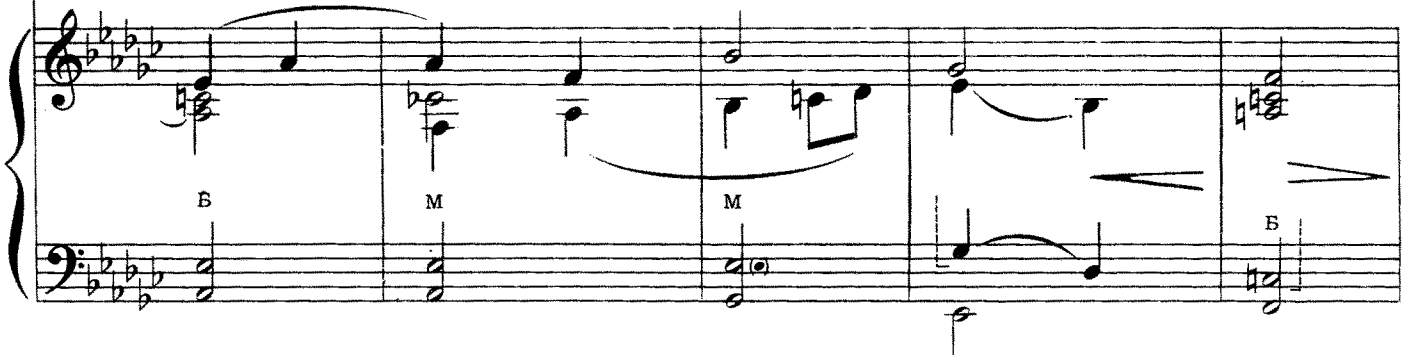

Б М М Б

тле - ет скар - ла - ти - ны смерт - ный о - го - нек.

*p*

Го - во - рить не мо - жешь - гу - бы го - ря -

*p*

Б М Б М

-чи. Над то - бой кол - ду - ют ум - ны - е вра - чи,

Б 7 М М М М

*sub. p*

глядят бед - ный е - жик стри - же - ных во - лос. Ва - ля, Ва - лен -

*cresc.* *tr* *sub. p*

Б М

- ти - на, что с то - бой стра с - лось?

M

Ум

M

с. *p*

Воз - дух вос - па - лен - ный, чёр - на - я тра -

А. *p*

Воз - дух вос - па - лен - ный,

В *p*

p

- ва. По - че - му от зно - я но - ет го - ло -  
чер - на - я тра - ва. По - че - му от зно - я

- ва? но - ет го - ло - ва? По - че - му

*pp* По - че - му тес - нит - ся стон? По - че -  
тес - нит - ся в подь - я - зы - чьи стон? По - че - му рес -

- му об - ду - ва - ет сон?

- ни - цы об - ду - ва - ет сон?

rit. a tempo

dim. pp

Meno mosso

mf

Чтец: Двери открываются. Спать. Спать. Спать.

*tr*

Над тобой склоняется плачущая мать.

*rit.*

*attacca*

## №2. Причитания матери

Неторопливо

*p*

Ва - лень - ка, Ва - лю - ша! Тя - гост - но в из -