

# На свете есть такие города...

Слова К. ИБРЯВА

Умеренно

*tr*

Ум 7

*p*

На све - те есть та - ки - е го - ро - да, ко -

*p*

М Б

- то - рых нет по - ка е - ще на кар - тах, где

7 М 7 Б 7

*tr*

да - же ста - ро - жи - лы и - но - гда, как мы сто - бой, си - дят за школь - ной

*tr*

М Б М Б 7 7

*mf* Присев

Б Б *mf* М

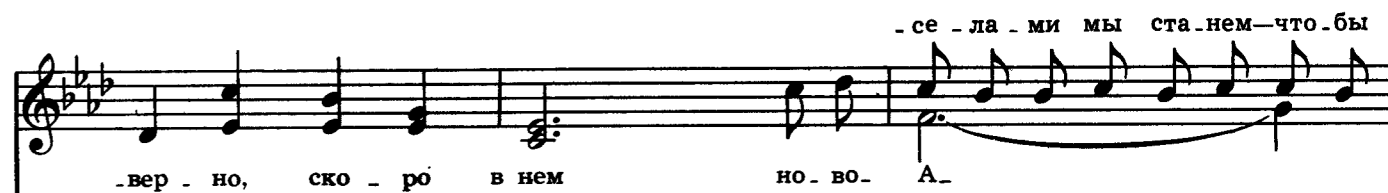

Б 7 Ум 7 Б

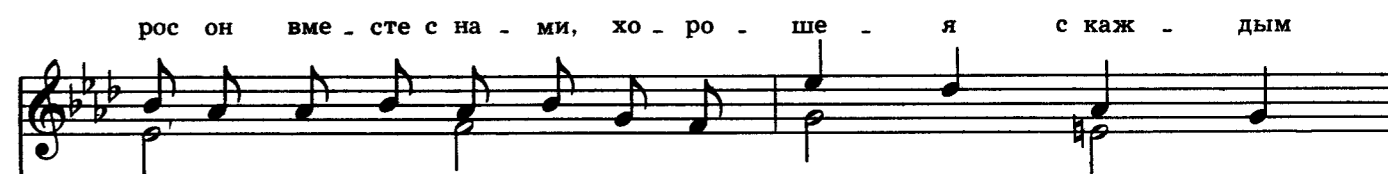

Б М 7 М 7

днем.

Но - во - се - ла - ми мы ста - нем - что - бы

7 Б 7

рос он вме - сте с на - ми, хо - ро - ше - я с каж - дым днем.

Для повторения

Б М 7 М 7

На // днем.

Для окончания

У 7

с каж - дым днем.

Б+М 7 pp

На свете есть такие города,  
Которых нет пока еще на картах.  
Где даже старожилы иногда,  
Как мы с тобой, сидят за школьной партой.

*Припев:* Новый город... Нас он манит,  
И, наверно, скоро в нем  
Новоселами мы станем—  
Чтобы рос он вместе с нами,  
Хорошея с каждым днем.

На свете есть такие города,  
Где все в начале, все, как в новой песне,  
Где хватит нам на долгие года  
Чудесных дел, веселый наш ровесник.

*Припев.*

На свете есть такие города,  
Где сказка былью доброй обернулась,  
Где поселилась сразу, навсегда  
Задорная, стремительная юность.

*Припев.*

## Голос Родины слышу

Слова К. ИБРЕВА

Ноты с сайта - [www.notarhiv.ru](http://www.notarhiv.ru)

Спокойно

нар *mf* B+M 7 M B

*mp*  
Кру - то -